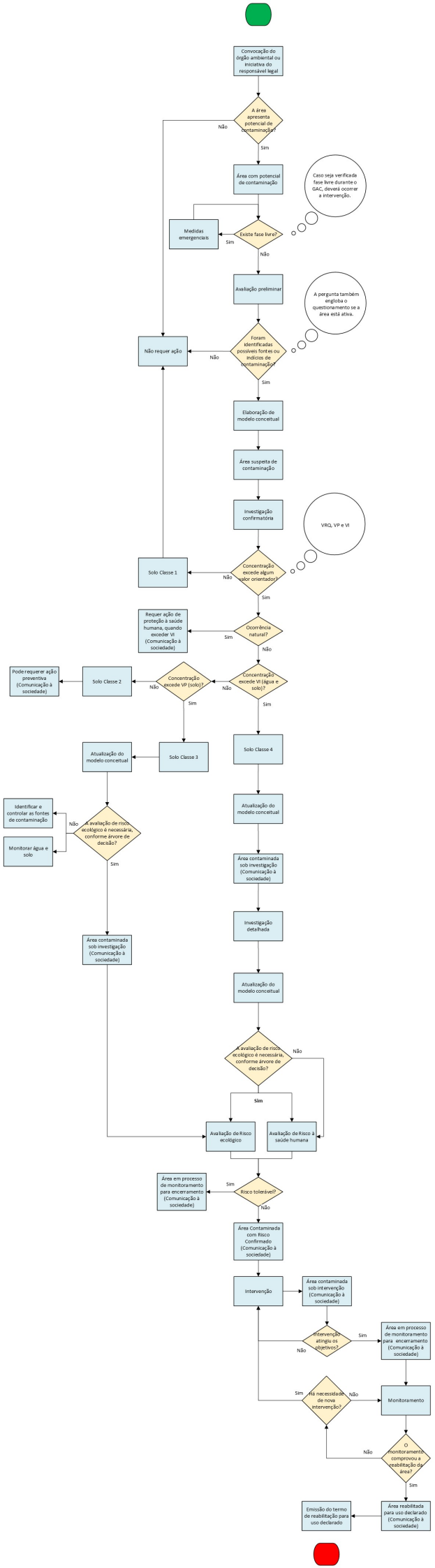
Convocação do órgão ambiental ou iniciativa do responsável legal
A área apresenta potencial de contaminação?
Não
Sim
Área com potencial de contaminação
Caso seja verificada fase livre durante o GAC, deverá ocorrer a intervenção.
Existe fase livre?
Sim
Medidas emergenciais
Não
Avaliação preliminar
A pergunta também engloba o questionamento se a área está ativa.
Foram identificadas possíveis fontes ou indícios de contaminação?
Não
Não requer ação
Sim
Elaboração do modelo conceitual
Área suspeita de contaminação
Investigação confirmatória
VRQ, VP e VI
Concentração excede algum valor orientador?
Não
Solo Classe 1
Sim
Ocorrência natural?
Sim
Requer ação de proteção à saúde humana, quando excede VI (Comunicação à sociedade)
Não
Concentração excede VI (água e solo)?
Não
Concentração excede VP (solo)?
Não
Solo Classe 2
Pode requerer ação preventiva (Comunicação à sociedade)
Sim
Solo Classe 3
Atualização do modelo conceitual
A avaliação de risco ecológico é necessária, conforme árvore de decisão?
Não
Identificar e controlar as fontes de contaminação
Monitorar água e solo
Sim
Área contaminada sob investigação (Comunicação à sociedade)
Sim
Solo Classe 4
Atualização do modelo conceitual
Área contaminada sob investigação (Comunicação à sociedade)
Investigação detalhada
Atualização do modelo conceitual
A avaliação de risco ecológico é necessária, conforme árvore de decisão?
Não
Sim
Avaliação de Risco ecológico
Avaliação de Risco à saúde humana
Risco tolerável?
Sim
Área em processo de monitoramento para encerramento (Comunicação à sociedade)
Não
Área Contaminada com Risco Confirmado (Comunicação à sociedade)
Intervenção
Área contaminada sob intervenção (Comunicação à sociedade)
Intervenção atingiu os objetivos?
Sim
Área em processo de monitoramento para encerramento (Comunicação à sociedade)
Não
Há necessidade de nova intervenção?
Sim
Não
Monitoramento
O monitoramento comprovou a reabilitação da área?
Não
Sim
Área reabilitada para uso declarado (Comunicação à sociedade)
Emissão do termo de reabilitação para uso declarado