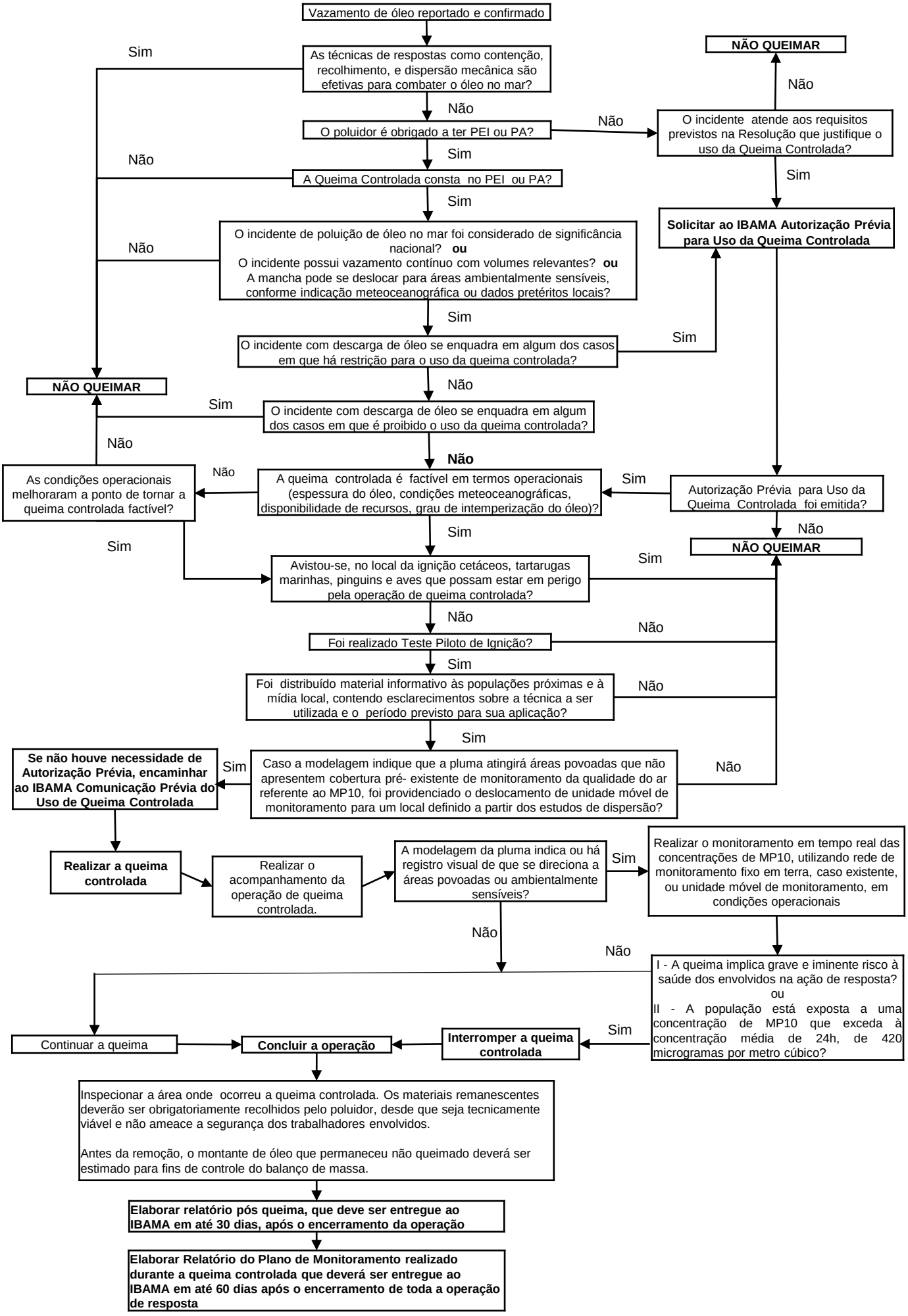
Vazamento de óleo reportado e confirmado
As técnicas de respostas como contenção, recolhimento, e dispersão mecânica são efetivas para combater o óleo no mar?
Sim
Não
O poluidor é obrigado a ter PEI ou PA?
Não
O incidente atende aos requisitos previstos na Resolução que justifique o uso da Queima Controlada?
Não
NÃO QUEIMAR
Sim
Solicitar ao IBAMA Autorização Prévia para Uso da Queima Controlada
Sim
A Queima Controlada consta no PEI ou PA?
Não
Sim
O incidente de poluição de óleo no mar foi considerado de significância nacional? ou
O incidente possui vazamento contínuo com volumes relevantes? ou
A mancha pode se deslocar para áreas ambientalmente sensíveis, conforme indicação meteoceanográfica ou dados pretéritos locais?
Não
Sim
O incidente com descarga de óleo se enquadra em algum dos casos em que há restrição para o uso da queima controlada?
Sim
NÃO QUEIMAR
Não
O incidente com descarga de óleo se enquadra em algum dos casos em que é proibido o uso da queima controlada?
Sim
Não
Não
A queima controlada é factível em termos operacionais (espessura do óleo, condições meteoceanográficas, disponibilidade de recursos, grau de intemperização do óleo)?
Sim
Autorização Prévia para Uso da Queima Controlada foi emitida?
Não
As condições operacionais melhoraram a ponto de tornar a queima controlada factível?
Não
Sim
NÃO QUEIMAR
Sim
Avistou-se, no local da ignição cetáceos, tartarugas marinhas, pinguins e aves que possam estar em perigo pela operação de queima controlada?
Não
Não
Foi realizado Teste Piloto de Ignição?
Sim
Foi distribuído material informativo às populações próximas e à mídia local, contendo esclarecimentos sobre a técnica a ser utilizada e o período previsto para sua aplicação?
Não
Sim
Caso a modelagem indique que a pluma atingirá áreas povoadas que não apresentem cobertura pré- existente de monitoramento da qualidade do ar referente ao MP10, foi providenciado o deslocamento de unidade móvel de monitoramento para um local definido a partir dos estudos de dispersão?
Não
Sim
Se não houve necessidade de Autorização Prévia, encaminhar ao IBAMA Comunicação Prévia do Uso de Queima Controlada
Realizar a queima controlada
Realizar o acompanhamento da operação de queima controlada.
A modelagem da pluma indica ou há registro visual de que se direciona a áreas povoadas ou ambientalmente sensíveis?
Sim
Realizar o monitoramento em tempo real das concentrações de MP10, utilizando rede de monitoramento fixo em terra, caso existente, ou unidade móvel de monitoramento, em condições operacionais
Não
Não
I - A queima implica grave e iminente risco à saúde dos envolvidos na ação de resposta?
ou
II - A população está exposta a uma concentração de MP10 que exceda à concentração média de 24h, de 420 microgramas por metro cúbico?
Sim
Interromper a queima controlada
Continuar a queima
Concluir a operação
Inspecionar a área onde ocorreu a queima controlada. Os materiais remanescentes deverão ser obrigatoriamente recolhidos pelo poluidor, desde que seja tecnicamente viável e não ameace a segurança dos trabalhadores envolvidos.
Antes da remoção, o montante de óleo que permaneceu não queimado deverá ser estimado para fins de controle do balanço de massa.
Elaborar relatório pós queima, que deve ser entregue ao IBAMA em até 30 dias, após o encerramento da operação
Elaborar Relatório do Plano de Monitoramento realizado durante a queima controlada que deverá ser entregue ao IBAMA em até 60 dias após o encerramento de toda a operação de resposta