

Curitiba, 9 de maio de 2011.

A Sua Senhoria

**Adriana Sobral Barbosa Mandarinino**

DD Diretora Substituta do CONAMA

Ministério do Meio Ambiente – Conselho Nacional do Meio Ambiente-CONAMA

Ed. Marie Prendi Cruz, W3 Norte, Qd. 505, Lt.2, Bl.B, 1º andar

70 040-902 Brasília - DF

**Assunto: Relatório referente ao Pedido de Vistas – Proposta de Moção apresentada pela BIOESTE, em repúdio à declaração do Ministro da Agricultura Wagner Rossi no que se refere à expansão da fronteira agrícola para Maranhão, Tocantins e Piauí.**

**Ref.: 02000.000702/2011-80**

**Senhora Diretora,**

Durante a 101ª Reunião Ordinária do CONAMA, o Setor Florestal pediu vista à moção apresentada pela BIOESTE, em repúdio à declaração do Ministro da Agricultura Wagner Rossi no que se refere à expansão da fronteira agrícola para Maranhão, Tocantins e Piauí.

Encaminho em anexo o relatório do pedido de vista elaborado pelo Ministério da Agricultura, Pecuária e Abastecimento.

Atenciosamente,



**Marcílio Caron Neto**

Conselheiro Titular – Setor Florestal

**RESPOSTA AO OFÍCIO Nº**  
**042/2011/DCONAMA/SECEX/MMA – REFERENTE AO**  
**PROCESSO Nº 02000.000702/2011-80**

# **REGIÃO DO MATOPIBA**

**Sul do Maranhão**  
**Tocantins**  
**Sul do Piauí**  
**Oeste da Bahia**





## VISÃO DE DESENVOLVIMENTO SUSTENTÁVEL DO MAPA

Em reunião do Conselho Econômico da Presidência da República, o Ministro Wagner Rossi apresentou dados sobre os caminhos para o desenvolvimento sustentável da agricultura brasileira. Apresentou a evolução da agricultura nos últimos 50 anos.

O Ministro citou que a FAO estima um crescimento populacional mundial de 3 bilhões de pessoas até 2050. Tal fato exigirá grande esforço para a produção de alimentos. Destacou, também, que o Brasil tem ainda áreas a serem incorporadas aos processos produtivos modernos, com o uso da Agricultura de Precisão e da Zootecnia de Precisão.

Neste contexto, o Ministro Wagner Rossi citou, como exemplo, o desenvolvimento da produção da região de MATOPIBA, onde, em 2021, deverá haver uma produção de mais 16,6 milhões de toneladas de grãos (MAPA, 2010).

Porém, a elaboração de um projeto de desenvolvimento para a região deverá considerar a proteção das Unidades de Conservação, bem como os Polígonos Prioritários para Criação de UCs e as Áreas de Interesse para Criação de UCs, mecanismos de preservação da biodiversidade do Bioma Cerrado.

# PANORAMA DA AGRICULTURA BRASILEIRA

## Grãos

Produção

Se o Brasil mantivesse a mesma tecnologia de 1960, teria de ocupar mais de

**145 milhões** de hectares de terra

**+774%**  
Produção

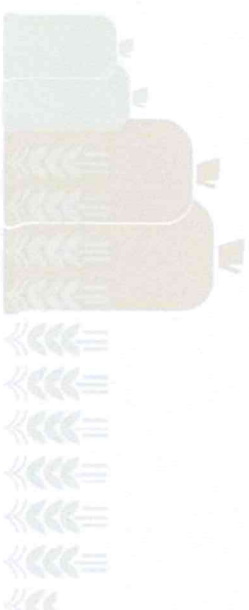

1960 | 2010

Habitantes  
(milhões)

70



190,7

Produção de Grãos  
(milhões de toneladas)

17,2



150,8

Área  
(milhões de hectare)

22



47,5

Produtividade  
(quilos por hectare)

783



3.173

1 = 10 milhões de habitantes

1 = 10 milhões de toneladas

1 = 300 quilos por hectare



# PANORAMA DA PECUÁRIA BRASILEIRA

## Pecuária

Gado



**+251%**  
Produção

**+39%**  
Área

Se o Brasil mantivesse a mesma tecnologia de 1960, teria de destinar mais **260 milhões** de hectares de terra para pastagem

1960      2010

**Rebanho**  
(milhões de cabeças de gado)

**58**



**204**

**Área de pastagem**  
(milhões de hectare)

**122,3**



**170**

**Produtividade**  
(cabeça por hectare)

**0,47**



**1,2**



1 = 10 milhões de habitantes



1 = 10 milhões de toneladas



1 = 300 quilos por hectare

# AGRICULTURA DE PRECISÃO

## Sustentabilidade da Agricultura Brasileira

- Capacidade de monitoramento dos impactos ambientais:
  - Diminuição da contaminação dos lençóis freáticos;
  - Diminuição de redução de gases de efeito estufa;
- Defesa Agropecuária e rastreabilidade;
- Maior produtividade por área;
- Apoio ao bem estar animal;
- Maior renda para o produtor rural, inclusive familiar;
- Melhores salários e condições de trabalho.

**Programa Agricultura de Baixo Carbono – ABC**

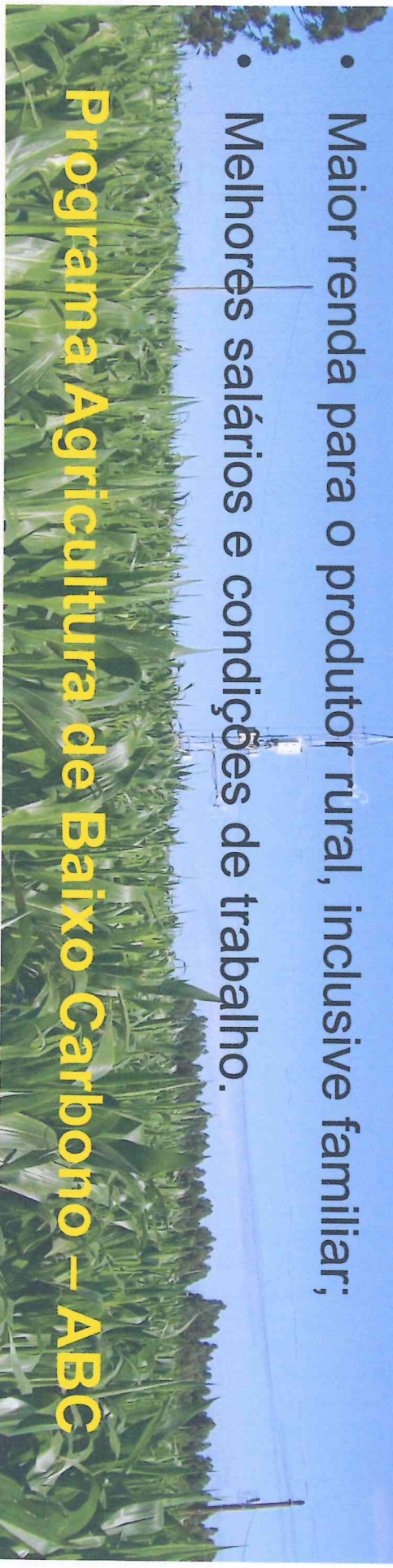



## VISÃO DE DESENVOLVIMENTO SUSTENTÁVEL DO MAPA

O Oeste Baiano já experimenta um desenvolvimento sócio-econômico que levou a ganhos na qualidade de vida, tanto no campo quanto nas cidades.

Na reunião do Conselho Econômico da Presidência da República, o Ministro Wagner Rossi mostrou aos colegas que esta região necessita de infra-estrutura de transporte, saúde, educação, etc.

Desta forma, é possível incentivar o desenvolvimento sustentável no campo, mediante o emprego de sistemas sustentáveis de produção agropecuária, o qual levará emprego, renda e qualidade de vida ao campo e as cidades da região. Este é o caminho certo para a sustentabilidade.



# REGIÃO DO MATOPIBA

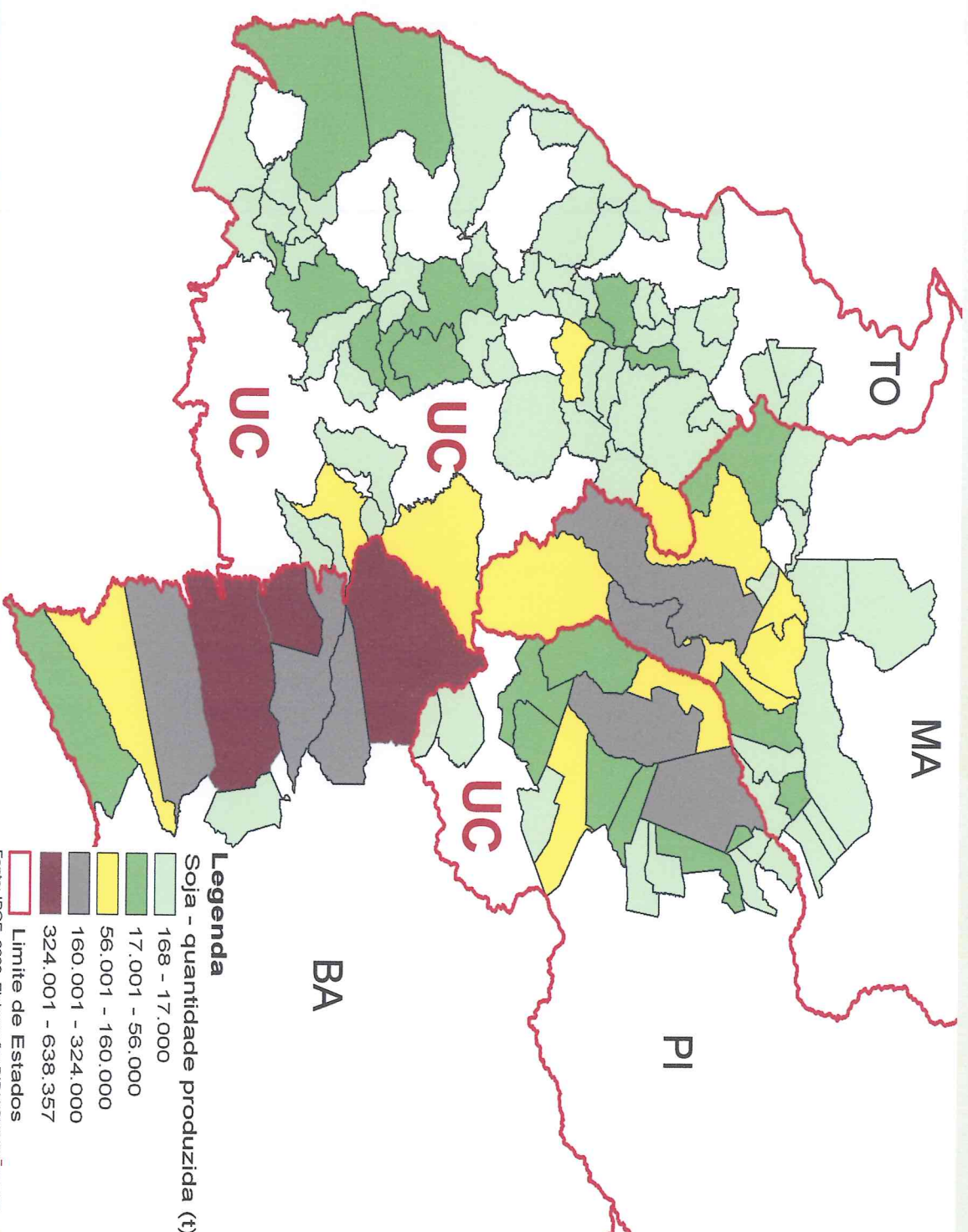







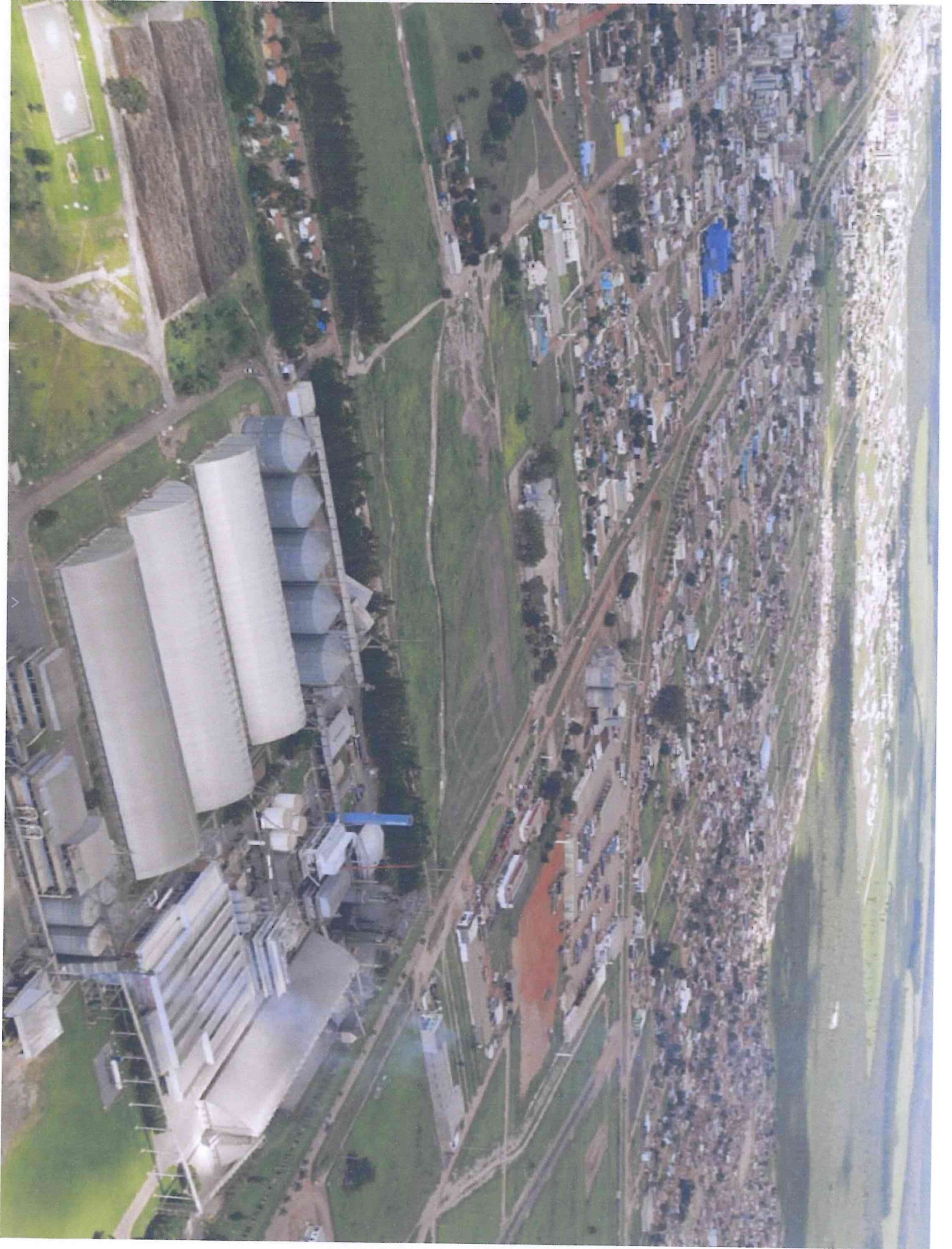



## VISÃO DE DESENVOLVIMENTO SUSTENTÁVEL DO MAPA

O desmatamento ilegal nos Estados que contemplam a região do MATOPIBA apresenta uma correlação clara com demanda por carvão e o avanço da agropecuária sobre Áreas de Preservação Permanente e Áreas de Reserva Legal.

**O Plano de Ação para Prevenção e Combate do Controle do Desmatamento e das Queimadas do Cerrado – PPCerrado** - integra diversas pastas do Governo, e já promoveu a diminuição do desmatamento do Cerrado.

Nesse caminho, o MMA indicou ao Comitê Gestor do Programa Mais Ambiente (MMA, MDA, MAPA e Embrapa) a necessidade de priorização da região do MATOPIBA para a regularização do passivo ambiental em propriedade e posses rurais.



# DESMATAMENTO ILEGAL

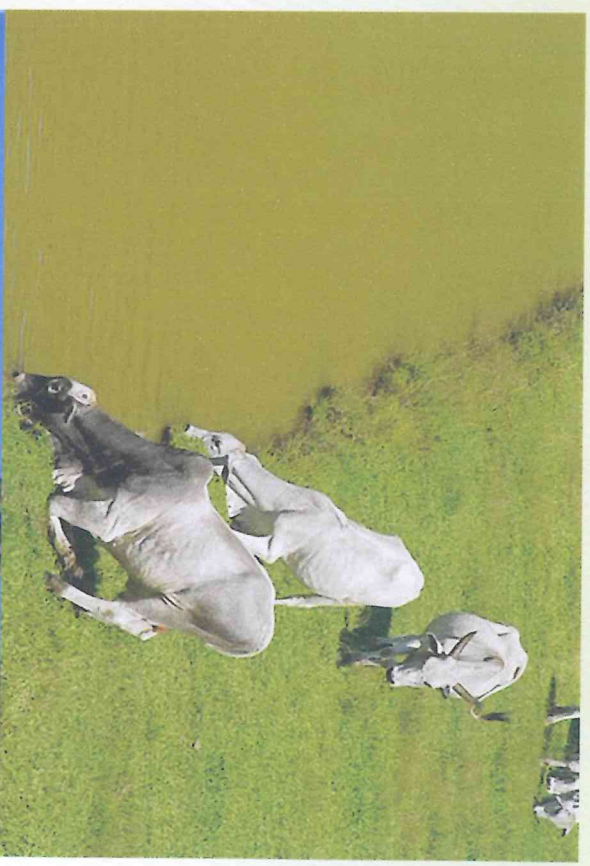



# ÁREAS PRIORITÁRIAS PARA CRIAÇÃO DE UCS - PPCERRADO

- Limites Estaduais
- Polígonos Prioritários para Criação de UCS
- Áreas de interesse para criação de UCS
- Municípios com maior desmatamento (2002-2009)
- Biomma Cerrado
- Cerrado Remanescente

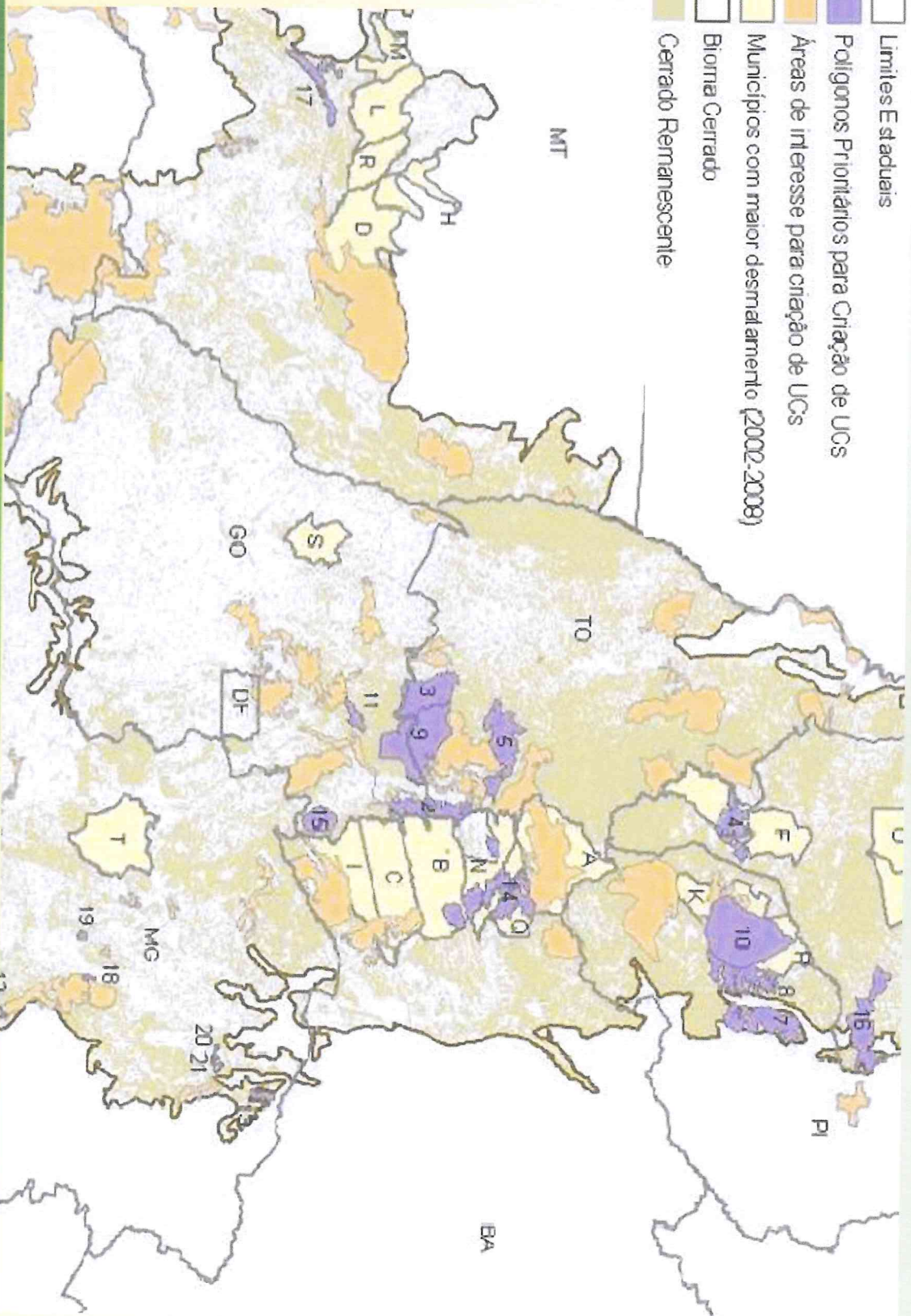

# **REGULARIZAÇÃO AMBIENTAL**

## **PROGRAMA MAIS AMBIENTE**

**(MMA – MAPA – MDA – EMBRAPA)**

- I - de Educação Ambiental;
- II - de Assistência Técnica Rural - ATER;
- III - de Produção e Distribuição de Mudanças e Sementes; e
- IV - de Capacitação dos Beneficiários Especiais (AGRICULTURA FAMILIAR).



# Módulo de Adesão ao Cadastro Ambiental Rural

## Programa Mais Ambiente

			
CPF:	123.456.789-09	IBAMA - Serviços On-Line	
Nome:	empresa de teste		
Cadastro Ibama:	181322		
Data de Acesso:	06/05/2011 11:08:10		
<input checked="" type="checkbox"/> Cadastro	<input checked="" type="checkbox"/> Relatórios	<input checked="" type="checkbox"/> Serviços	<input checked="" type="checkbox"/> Financeiro
<b>IBAMA - Serviços On-Line</b>			
<b>Cadastro</b>			
<input checked="" type="checkbox"/> Administração de Acesso			
<input checked="" type="checkbox"/> CAR - Cadastro Ambiental Rural			
<input checked="" type="checkbox"/> Certificado de Regularidade			
<input checked="" type="checkbox"/> Comprovante de Registro			
<input checked="" type="checkbox"/> Dados Cadastrais			
<input checked="" type="checkbox"/> Propriedade			
<input checked="" type="checkbox"/> Exemplo aba			
<input checked="" type="checkbox"/> Exemplo Autocompletar			
<input checked="" type="checkbox"/> Exemplo Grid			
<input checked="" type="checkbox"/> Exemplo ardoOffline			
<input checked="" type="checkbox"/> Exemplo online search			
<b>Relatórios</b>			
<input checked="" type="checkbox"/> ADA - Ato Declaratório Ambiental			
<input checked="" type="checkbox"/> Atividades Lei 10.165			
<input checked="" type="checkbox"/> Mercado Metálico			
<input checked="" type="checkbox"/> Protocolo de Montreal			
<input checked="" type="checkbox"/> ROMA			
<b>Serviços</b>			
<input checked="" type="checkbox"/> Capacitação de Refrigeristas			
<input checked="" type="checkbox"/> Consulta Pública Embargos			
<input checked="" type="checkbox"/> DOF - Documento de Origem Florestal			
<input checked="" type="checkbox"/> Gestão de Criadores de Passeriformes Silvestres - SISPASS			
<input checked="" type="checkbox"/> Importação de Substâncias do Protocolo de Montreal			
<input checked="" type="checkbox"/> INFOSERV - Proconv/Promot			
<input checked="" type="checkbox"/> Licença para Importação ou exportação de flora e fauna - CITES e não CITES			
<input checked="" type="checkbox"/> Licenciamento Ambiental Federal			
<input checked="" type="checkbox"/> Matoserra			
<input checked="" type="checkbox"/> Pedido de Publicação			
<input checked="" type="checkbox"/> Relatório de Pneumáticos: Resolução Conama nº 416/09			
<input checked="" type="checkbox"/> SisFauna - Gestão da Fauna			
<input checked="" type="checkbox"/> Solicitação de Registro Especial Temporário - RET			
<b>Financeiro</b>			
<input checked="" type="checkbox"/> Emissão de Parcelas			
<input checked="" type="checkbox"/> Relatório de débitos e imprestação de boletos			
<input checked="" type="checkbox"/> Emissão de Parcelas da Lei 12.249/10			
<input checked="" type="checkbox"/> Emitir/Reemitir Parcela Boletos			

**Portanto, conforme demonstrado, a visão do MAPA, e de seu Ministro, não pode ser expressa por frase pingada do contexto de uma reunião do Conselho Econômico da Presidência da República.**

**Dessa forma, solicitamos aos Conselheiros do CONAMA que indiquem o arquivamento da moção proposta pelo Instituto Bioeste.**

**Obrigado**

**ROBERTO LORENA DE BARROS SANTOS  
CONSELHEIRO REPRESENTANTE DO MAPA**