



IPMA

**Instituto para Preservação
da Mata Atlântica**



IPMA

Instituto para Preservação
da Mata Atlântica

**REGENERAÇÃO FLORESTAL EM APP
NO SETOR SUCROALCOOLEIRO
DO NORDESTE**

INSTITUTO PARA PRESERVAÇÃO DA MATA ATLÂNTICA



**ORGANIZAÇÃO NÃO GOVERNAMENTAL, CRIADA HÁ OITO ANOS,
COM O OBJETIVO DE DESENVOLVER AÇÕES PARA A
PRESERVAÇÃO, CONSERVAÇÃO E RECUPERAÇÃO DA
RESERVA DA BIOSFERA DA MATA ATLÂNTICA DO NORDESTE**



**MATA ATLÂNTICA DO NORDESTE
"CENTRO PERNAMBUCO"
(área de atuação do IPMA)**

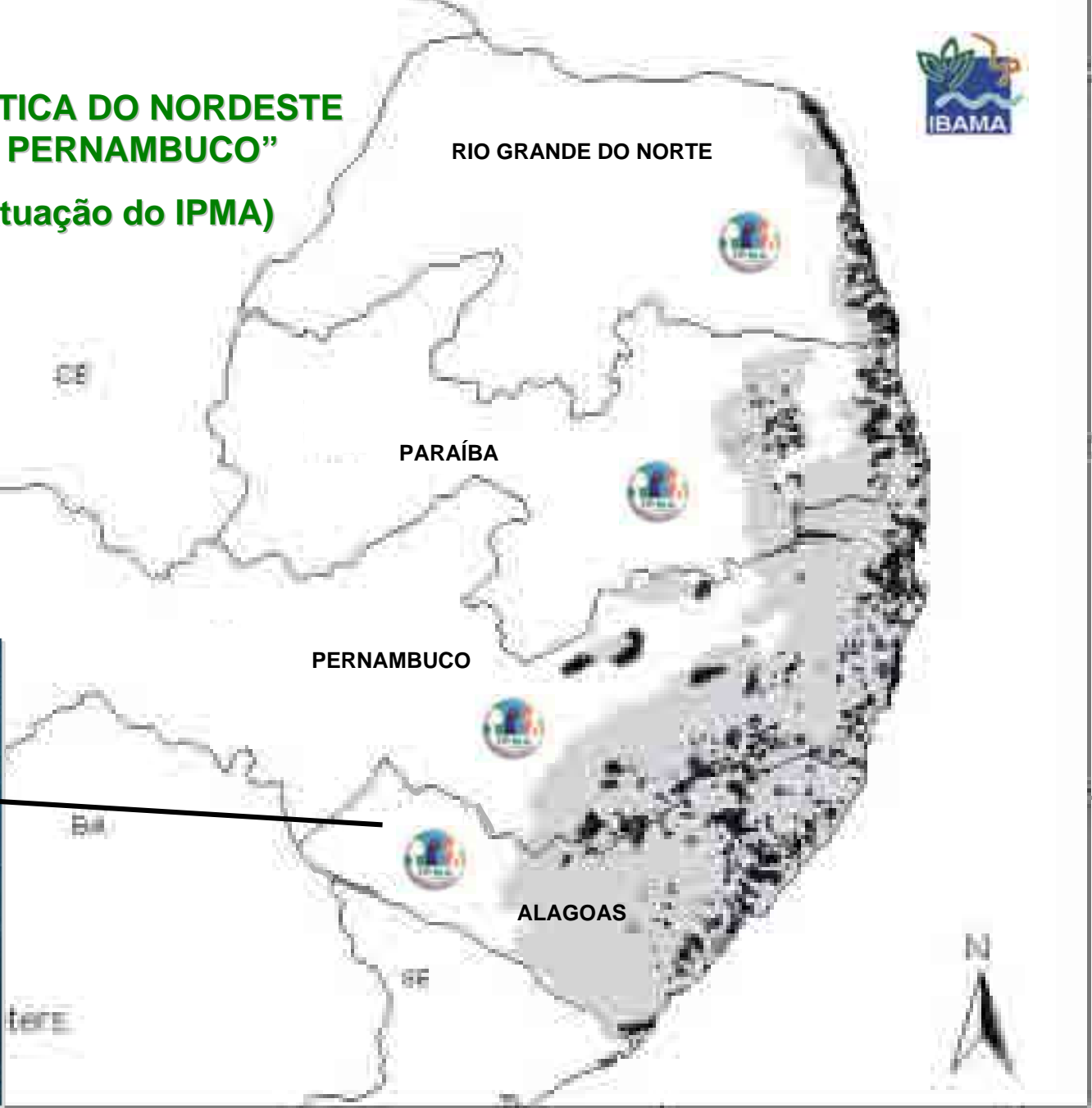

RIO GRANDE DO NORTE

PARAÍBA

PERNAMBUCO

ALAGOAS

PROGRAMAS ESTRUTURANTES

**PRESERVAÇÃO E CONSERVAÇÃO DA RESERVA DA
BIOSFERA DA MATA ATLÂNTICA NO NORDESTE**

RECUPERAÇÃO FLORESTAL

**PROGRAMA DE EDUCAÇÃO AMBIENTAL
meio ambiente e mata atlântica**



**PRESERVAÇÃO E CONSERVAÇÃO
DOS REMANESCENTES FLORESTAIS DA
RESERVA DA BIOSFERA DA
MATA ATLÂNTICA DO NORDESTE**

RESERVAS PARTICULARES DO PATRIMÔNIO NATURAL DE EMPRESAS PARCEIRAS DO IPMA



22 RPPNs protocoladas no IBAMA - AL

10 RPPNs em processo de reconhecimento no IMA - AL



PRESERVAÇÃO E RECUPERAÇÃO DE ÁREAS DE PROTEÇÃO PERMANENTE - APPs





PROTEÇÃO E RECUPERAÇÃO DE NASCENTES



PROTEÇÃO DE MATAS CILIARES

RESTAURAÇÃO DA MATA CILIAR DO RIO TAPICURU NO MUNÍCIO DE CAJUEIRO - AL



RECUPERAÇÃO DE MATAS CILIARES COM AGRICULTURA FAMILIAR

Rio Paraíba - AL

USINA CAPRICO - AL



- CONTRATO COM FAMILIAS DA COMUNIDADE**
- APOIO DE TÉCNICO AGRÍCOLA E ASSISTENTE SOCIAL**
- CUIDADO COM AS MUDAS NATIVAS**



RECUPERAÇÃO DE MATAS CILIARES



INGÁ

BAMBU



IPMA

Instituto para Preservação
da Mata Atlântica

RESTAURAÇÃO FLORESTAL EM TORNO DAS BARRAGENS E CRIAÇÃO DE ÁREAS PROTEGIDAS



RESTAURAÇÃO FLORESTAL

REGENERAÇÃO NATURAL



RECUPERAÇÃO DE ÁREAS DE ENCOSTA

ÁREA DE RECUPERAÇÃO NATURAL





Reserva do Loango – Cajueiro / AL

INÍCIO DO PROJETO- 2.000

ÁREA DE 155 HECTARES PASSADA EM COMODATO PARA O IPMA





Reserva do Loango – após 1 ano





**RESERVA DO LOANGO
APÓS TRÊS ANOS**





RESERVA DO LOANGO ATUALMENTE



FORMAÇÃO DE CORREDORES FLORESTAIS INTERLIGANDO OS REMANESCENTES DE MATA ATLÂNTICA



CENTRO DE PRODUÇÃO DE MUDAS



**PASSADO EM COMODATO PARA O IPMA
PELA USINA CAPRICO**

CAJUEIRO - ALAGOAS

CENTRO DE PRODUÇÃO DE MUDAS – IPMA CAJUEIRO-AL

**Cerca de 85 espécies de árvores da Mata Atlântica
produzidas em 2005/2006**





**Mais de três milhões de mudas nativas
plantadas nos últimos cinco anos**

Cerca da 400.000 plantadas em 2006



PROGRAMA DE EDUCAÇÃO AMBIENTAL – PEA / IPMA “O MEIO AMBIENTE E A MATA ATLÂNTICA”



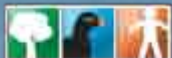

IPMA

Instituto para Preservação
da Mata Atlântica

SEMINÁRIO DE PERCEPÇÃO AMBIENTAL

PROMOVIDOS PELO IPMA E EMPRESAS ASSOCIADAS





21 seminários realizados

850 professores capacitados e sensibilizados



Participação de 35 Empresas nos Seminários, sendo 34 do setor sucroalcooleiro



Mais de 300 escolas envolvidas





AVALIAÇÃO DOS SEMINÁRIOS E APRESENTAÇÃO DE TRABALHOS DOS ALUNOS





Peças Teatrais



Passeatas Ecológicas

ATIVIDADES COM ALUNOS



Feiras de Ciência



Caminhada na mata
com alunos

MASCOTES DOS SÓCIOS

CADA EMPRESA SÓCIA DO IPMA ADOTA UM ANIMAL DA
MATA ATLÂNTICA DO NORDESTE COMO SEU MASCOTE





IPMA

Instituto para Preservação
da Mata Atlântica

Obrigado.

